

南信州在住の方
限定ツアー

参加者
募集中

南信州 飯田市内発着バスツアー ふるさと再発見の旅

ツアー
No.28-30
のご案内

私どもは、全国に向けて南信州の多様な魅力に触れていただく各種ツアーの企画・募集を手掛けており、南信州在住の方に限定した「南信州・ふるさと再発見の旅」を実施しております。さて、令和4年3月に企画・実施いたしますツアー（No.28～30）をご案内申し上げます。是非、この機会にご参加いただき、南信州の魅力に触れていただければ幸いです。なお当ツアーは、新型コロナウイルスの感染防止対策を施した上で実施いたします。



金田千鶴

ツアー
番号
28

生誕120年記念 ^{かなだ} ^{ちづ} 金田千鶴

※当ツアーでは、ふじたあさや氏（劇作家・演出家）による特別講演が行われます。

伊那谷が生んだ“夭折のアララギ派歌人”のふるさとを訪ねる

期日 **3月13日** 日 日帰りツアー 小型バス

金田千鶴は明治35年に泰阜村平島田で生まれました。上京後は、入学した帝国女子専門学校で「アララギ」の歌人・岡籬に出会い生涯の師と仰ぎます。そして“運命の人”倉沢興世（彫刻家/小学校恩師）に再会し恋におちますが、結核を病み帰郷、歌人として病氣と闘いながら創作に励み、死の3日前まで代筆で歌を詠み続けました（享年33）。演劇宿公演「翔ぶ!～金田千鶴の生きた道～」(3/19・20 飯田文化会館)に先行して彼女の故郷・泰阜村を訪ねます。また同公演の脚本・演出を手掛けられ、日本を代表する劇作家・演出家であるふじたあさや氏の講演をお聞きいただけます。

旅行代金 **13,500円** (1名様税込) 代金に含まれるもの 交通費、昼食代、プログラム料金など

- 貸切バス会社名: 信南交通、風越観光バス、南信州広域タクシー、飯田結いバス
- 定員15名(最少催行人数10名) ● 添乗員同行なし/当社スタッフ同行
- 申込期限: 令和4年3月2日(水) 先着順



金田公園 歌碑

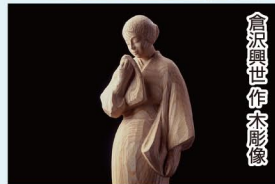

倉沢興世作六彫像

行程

りんごの里(8:30)→稲伏戸公会堂(泰阜村の歴史や金田千鶴について学ぶ)→金田千鶴生家跡・墓→千鶴ヶ丘(千鶴の想い出の地)→金田公園(千鶴歌碑と恵那山遠望)→奈川(弁当)→泰阜ゆべし加工場(袖餅子など買い物)→泰阜村立学校美術館(倉沢興世作品など鑑賞)→ふじたあさや氏講演(泰阜村役場)→りんごの里(16:40)



宗圓寺

ツアー
番号
29

南信州・中世の名族探訪シリーズ⑦ 宮崎氏 専門ガイド同行

～紀州藩2代藩主・徳川光貞の側室を輩出した伊那谷の材木奉行～

期日 **3月21日** 月・祝 日帰りツアー 小型バス

宮崎氏は日向国宮崎庄(宮崎県)の出身で、平安末期に越中国に移り、木曾義仲に属したといわれます。戦国時代は甲斐武田氏に仕えて座光寺宮崎の地に移り、下條氏に属して阿智地域を治めました。武田氏滅亡後、宮崎氏は徳川家康の家臣となり、向閩・上町・下町・中間の各家に分かれ伊那谷の材木奉行として幕府を支えました。また宮崎氏は、徳川家康の二人の側室や紀州藩2代藩主・徳川光貞の側室である真如院(4代藩主徳川頼職の生母)など特筆すべき女性を輩出しています。

旅行代金 **15,000円** (1名様税込) 代金に含まれるもの 交通費、昼食代、プログラム料金など

- 貸切バス会社名: 信南交通、風越観光バス、南信州広域タクシー、飯田結いバス
- 定員15名(最少催行人数10名) ● 添乗員同行なし/当社スタッフ同行
- 申込期限: 令和4年3月5日(土) 先着順 ※和歌山城には行きません。(右写真)



浄久寺



和歌山城(宮崎氏ゆかりの地)

行程

りんごの里(8:20)→宮崎氏館跡(座光寺宮崎)→駒場区自治会館(宮崎氏に関する講話)→浄久寺(宮崎氏墓所と紀州徳川家拝領の長柄三種)→きたせんと(昼食)→安布知神社(宮崎氏奇進の本殿※県宝)→宗圓寺(向閩宮崎氏菩提寺)→向閩宮崎氏館跡→中間宮崎氏館跡・中間の大杉→りんごの里(17:00)



知久平諏訪神社御柱祭(木遣りと建御柱)

ツアー
番号
30

南信州の御柱祭の囃矢を飾る 知久平諏訪神社式年御柱大祭に魅せられる

～次なる舞台、野池神社・御射山神社を探る～

期日 **3月27日** 日 日帰りツアー 小型バス

諏訪大社大祝家の分流・知久氏は、鎌倉時代初期に諏訪大社を勧請し知久平諏訪神社を建立しました。今回、各地の御柱祭に先駆けて同神社の勇壮な御柱祭(建御柱)をご覧ください。4月上旬に御柱祭が行われる野池神社(飯田市千代、4/10)と御射山神社(松川町上片桐、4/2)も訪ね、歴史や祭の見所をお聞きします。また大嶋山瑠璃寺にも立ち寄り、本尊の薬師三尊像(重文)を特別拝観し、同寺の獅子舞についてお話を伺います。

旅行代金 **15,500円** (1名様税込) 代金に含まれるもの 交通費、昼食代、プログラム料金など

- 貸切バス会社名: 信南交通、風越観光バス、南信州広域タクシー、飯田結いバス
- 定員15名(最少催行人数10名) ● 添乗員同行なし/当社スタッフ同行
- 申込期限: 令和4年3月10日(木) 先着順



御射山神社と御柱



瑠璃寺 薬師三尊像(重文)

行程

りんごの里(7:50)→知久平諏訪神社御柱祭見学(建御柱)→野池神社(参拝と4/10建御柱説明)→高級日本料理「光彩苑」にて松花堂弁当の昼食→瑠璃寺(本尊薬師三尊像拝観と獅子舞の説明)→御柱祭の歴史と御射山神社御柱祭を学ぶ(上片桐)→御射山神社御柱見学→御射山神社(参拝と4/2建御柱説明)→りんごの里(17:20)

南信州・ふるさと再発見の旅 No.28~30 参加申込書

参加の申込を希望される方は、下記に必要事項をご記入の上、ファックスまたは郵送にて(株)南信州観光公社までお申し込みください。また、南信州観光公社ホームページの該当ツアーからお申し込みいただく方法もあります。なお、クレジットカード決済をご希望される方は、同ホームページからお申し込みください。1グループで1枚の申込書をご使用ください。

FAXの場合 送信先FAX. **0265-28-1748** **HPの場合** <https://www.mstb.jp/>

※コンビニからのFAXなど、発信履歴が表示されない場合は、お手数ですがお申込みのFAXが届いたか確認の電話をお願い致します。

郵送の場合 〒395-0152 長野県飯田市育良町1丁目2番地1 りんごの里内 (株)南信州観光公社 宛

申込期限:各ツアーごとの申込期限までにお申し込みください。

※申込期限以前であっても募集定員に達した時点で締め切らせていただきます。

ふりがな				男・女	TEL	FAX
お名前				歳	携帯電話	
ご住所	〒 _____					
同伴者	男・女	同伴者	男・女	歳		

※用紙が足りない場合はコピーをしてお使いください。

参加を希望されるツアーに○印と旅行代金をご記入ください。※㉔~㉚の中からお選びください。

ツアー番号	28 金田千鶴 伊那谷が生んだ“天折のアララギ派歌人”	29 南信州・中世の名族探訪シリーズ⑦ 宮崎氏	30 知久平諏訪神社 式年御柱大祭に魅せられる
旅行代金総額	13,500円(1名様税込) 名	15,000円(1名様税込) 名	15,500円(1名様税込) 名
	計 円	計 円	計 円

旅行条件のご案内

- 募集型企画旅行契約:①この旅行は、(株)南信州観光公社が旅行実施し、参加者は当社と募集型企画旅行契約を締結します。②募集型企画旅行契約の内容は、出発前にお渡しする「ご案内」(最終旅程表)によります。条件は旅行条件書を当社ホームページでご確認いただくか、必要に応じて書面をお送りします。③申込については、上記申込書に必要事項を記入して店頭申込、ファックス、郵便、当社HP及び電話その他の通信手段による旅行申込みを行い(申込金を添えて頂く場合がございます。)、当社の定める期日までに旅行代金をお支払い下さい。旅行契約は当社が契約の締結を承諾し、旅行代金もしくは申込金を受領したときに成立するものとなります。
- ツアー催行決定後、お申し込みをされた方には、旅行開始日の14日前を目安に、郵送またはメールにて詳細通知(確定書面・参加証・請求書等)をお送りします。詳細通知の到着(メール受信)後、5日以内に下記の方法で旅行代金をお支払いください。
 - 【指定銀行口座へ振込】
 - 請求書に記載の内容をご確認の上、指定銀行口座にお振込みください。
 - 【クレジットカード決済】
 - クレジットカード決済の方は、クレジット代行会社によるメールのご案内となります。メールの記載内容をご確認いただき、支払い手続きをお願いします。なお取り扱いカードは、VISA、MASTERがご利用いただけます。

- 最少催行人数に達しない場合は、中止する場合があります。また、当日の気象、諸状況によりコースの変更や中止となる場合がありますのでご了承ください。
- 取消料(旅行者が都合により契約を解除する場合)

取消日	10~8日前	7~2日前	旅行開始日の前日	当日(旅行開始前)	旅行開始後及び無連絡不参加
取消料率	20%	30%	40%	50%	100%

- お申込内容の変更又は取消をされる場合は、必ずファックス、郵送又はメールにてご連絡ください。電話のお問合せはご遠慮ください。
- 表記の行程は、標準的なスケジュールです。
- このツアーは、旅行特別補償の対象になります。
- 当日は必ずガイド・スタッフの指示に従って行動してください。
- 当ツアーは、添乗員が同行しませんが、当社スタッフが同行いたします。
- 新型コロナウイルス感染状況により、事前もしくは当日の集合時に抗原検査の実施、ワクチン接種証明の提示を求められる場合がございます。詳細は改めてご案内いたします。
- 南信州圏域における長野県感染警戒レベルが「4」以上の場合、状況の推移を含めてツアーの実施判断をいたします。

長野県知事登録旅行業 第2-431号 (一社)全国旅行業協会保証社員
総合旅行業務取扱管理者 高橋 充

旅行企画・実施 観光地域づくり法人 (株)南信州観光公社
地域連携DMO

〒395-0152 長野県飯田市育良町1丁目2番地1 りんごの里内

TEL.0265-28-1747 FAX.0265-28-1748

南信州観光公社ホームページでも、お申し込みを承っています。

<https://www.mstb.jp/>